

Sala de Situação – AGERH/ANA

Boletim de Acompanhamento Hidrológico

Boletim nº 010/2023

Sexta-feira, 27 de janeiro de 2023

Rio Jucu Braço Norte – Estação PCH São Pedro Montante (57150500)

OS DADOS DESTA ESTAÇÃO NÃO ESTÃO SENDO TRANSMITIDOS DESDE 19/12/2022

Vazão Atual

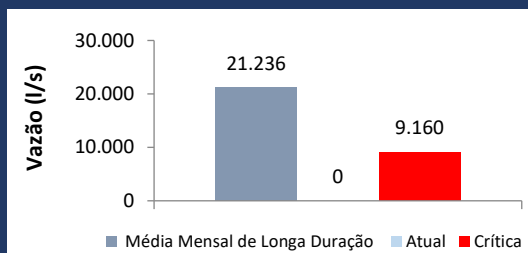

Histórico de Vazão nos últimos 30 dias

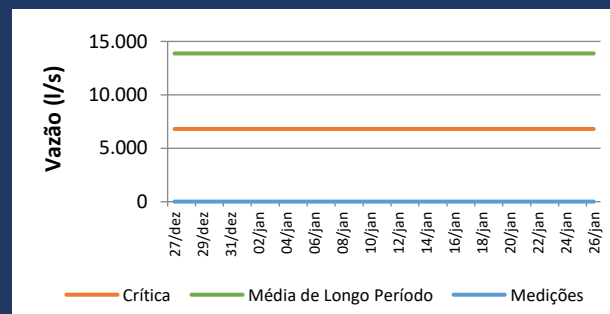

Evolução da Criticidade Hídrica nos últimos 30 dias

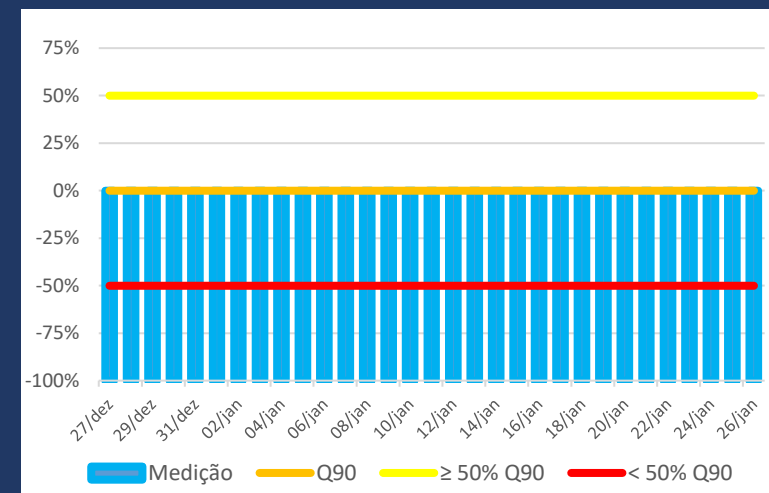

UTM E – 327.503,46 m; UTM N – 7.752.760,39 m

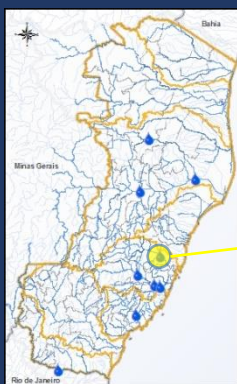

Longitude -40,652; Latitude -20,315

Notas:

1. O índice de criticidade hídrica é uma razão entre as vazões observada e de referência (Q_{90}) em base mensal. Portanto, na transição dos meses, podem ocorrer variações expressivas nesse valor, em função do valor de referência mensal e não da vazão medida em campo.
2. A média mensal de longa duração corresponde à média aritmética das vazões naturais médias verificadas durante a série histórica de observações para o mês.
3. O horário de coleta dos dados continua atrelado ao horário mundial (UTC -3). Portanto, sem considerar o horário de verão.
4. Fonte de dados : AGERH, ANA.

Sala de Situação – AGERH/ANA

Boletim de Acompanhamento Hidrológico

Boletim nº 010/2023

Sexta-feira, 27 de janeiro de 2023

Rio Jucu – Estação Fazenda Jucuruaba (57230000)

Vazão Atual

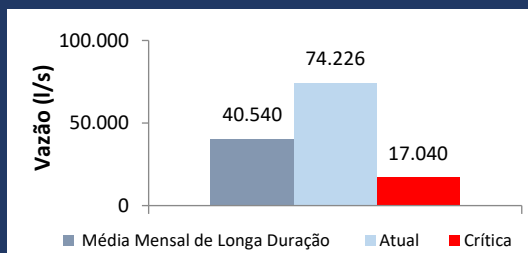

Histórico de Vazão nos últimos 30 dias

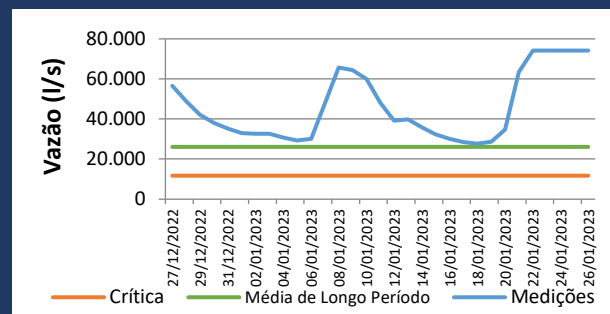

Evolução da Criticidade Hídrica nos últimos 30 dias

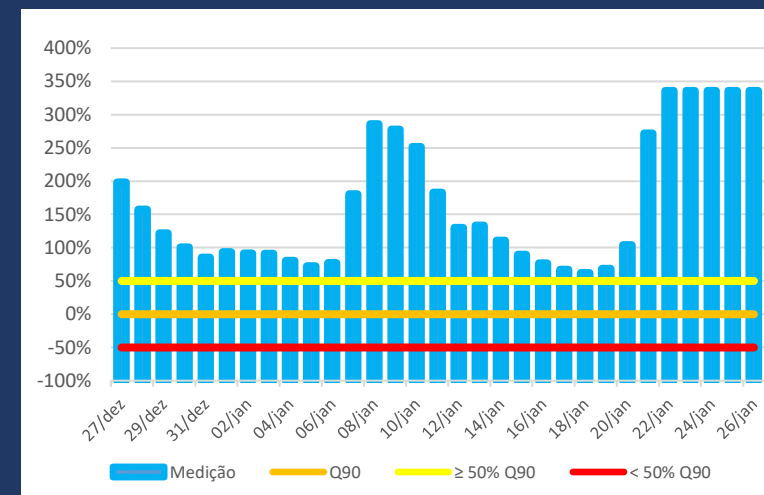

UTM E – 345.520,80 m; UTM N – 7.741.409,93 m



Longitude -40,481; Latitude -20,419

Notas:

1. O índice de criticidade hídrica é uma razão entre as vazões observada e de referência (Q_{90}) em base mensal. Portanto, na transição dos meses, podem ocorrer variações expressivas nesse valor, em função do valor de referência mensal e não da vazão medida em campo.
2. A média mensal de longa duração corresponde à média aritmética das vazões naturais médias verificadas durante a série histórica de observações para o mês.
3. O horário de coleta dos dados continua atrelado ao horário mundial (UTC -3). Portanto, sem considerar o horário de verão.
4. Fonte de dados : AGERH, ANA

Sala de Situação – AGERH/ANA

Boletim de Acompanhamento Hidrológico

Boletim nº 010/2023
Sexta-feira, 27 de janeiro de 2023

Rio Santa Maria da Vitória – Estação Fazenda Santa Rosa

A ESTAÇÃO APRESENTOU ERRO NA TRANSMISSÃO DOS DADOS ENTRE OS DIAS 25/12/2022 E 10/01/2023

Vazão Atual

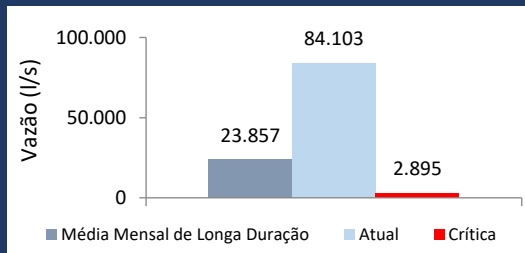

Histórico de Vazão nos últimos 30 dias

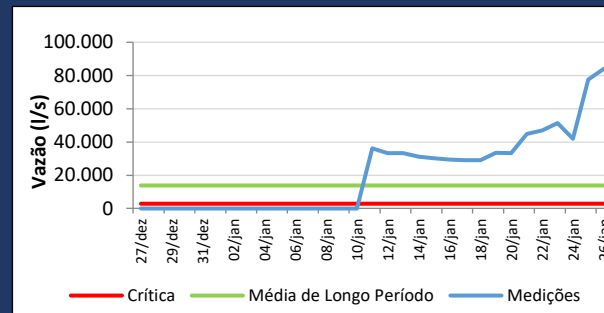

Evolução da Criticidade Hídrica nos últimos 30 dias

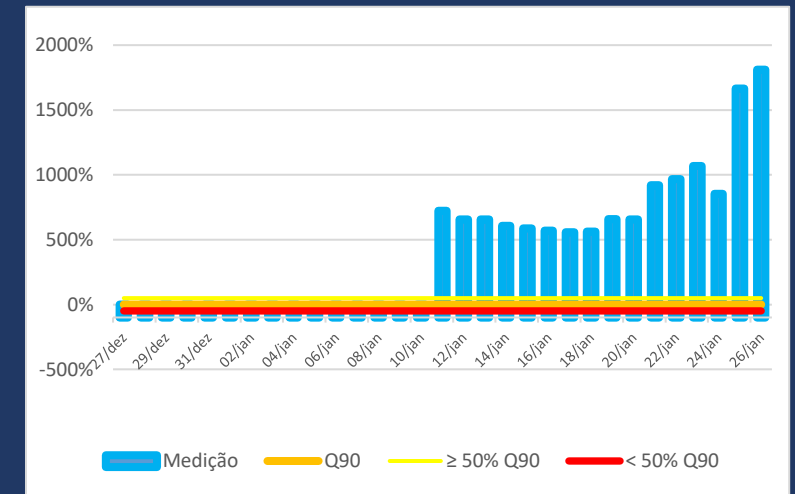

UTM E – 350.331,56 m; UTM N – 7.771.933,45 m

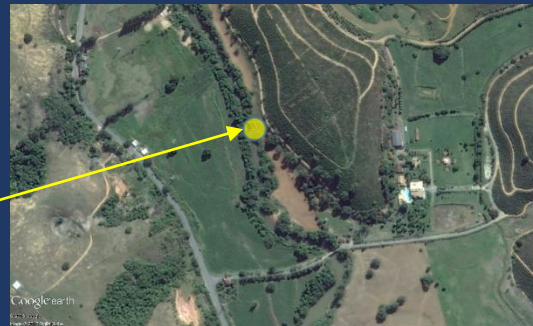
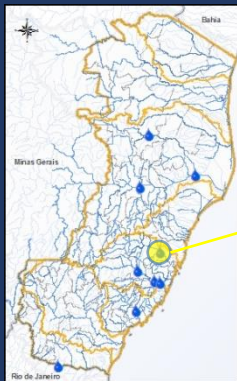

Longitude -40,432; Latitude -20,144

Notas:

1. O índice de criticidade hídrica é uma razão entre as vazões observada e de referência (Q_{90}) em base mensal. Portanto, na transição dos meses, podem ocorrer variações expressivas nesse valor, em função do valor de referência mensal e não da vazão medida em campo.
2. As estimativas das vazões de referência das estações Jucu e Santa Maria da Vitória foram obtidas a partir de regionalização de vazões de estações da rede de monitoramento hidrometeorológica da ANA.
3. A média mensal de longa duração corresponde à média aritmética das vazões naturais médias verificadas durante a série histórica de observações para o mês.
4. O horário de coleta dos dados continua atrelado ao horário mundial (UTC -3). Portanto, sem considerar o horário de verão.
5. Fonte de dados : AGERH, CESAN, ANA.

Sala de Situação – AGERH/ANA

Boletim de Acompanhamento Hidrológico

Boletim nº 010/2023

Sexta-feira, 27 de janeiro de 2023

Rio Itabapoana – Estação Ponte do Itabapoana (57830000)

A ESTAÇÃO APRESENTOU ERRO NA TRANSMISSÃO DOS DADOS DO DIA 26/01/2023

Vazão Atual

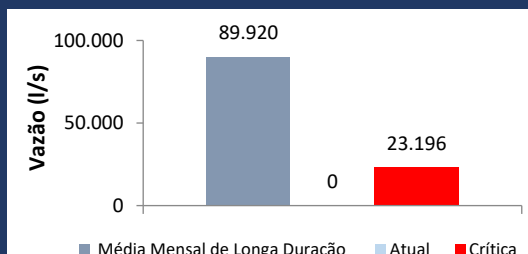

Histórico de Vazão nos últimos 30 dias

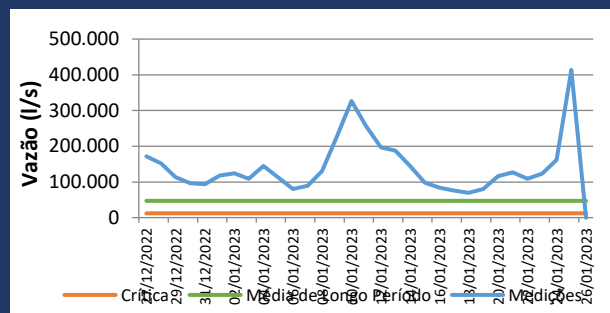

Evolução da Criticidade Hídrica nos últimos 30 dias

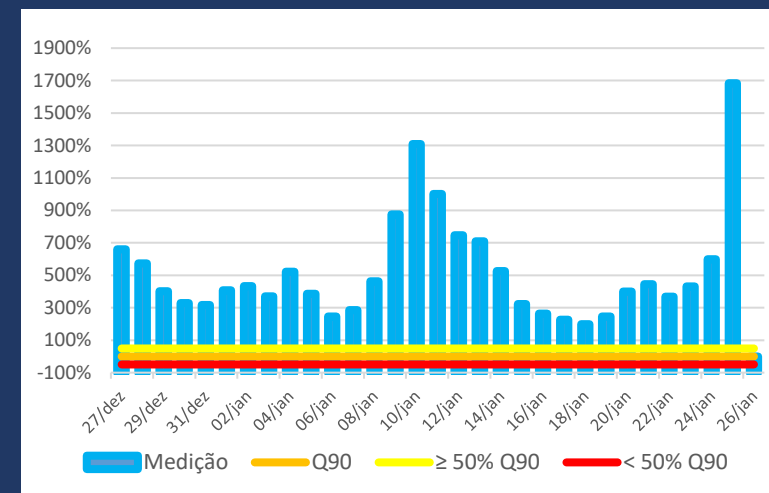

UTM E – 244.340,93 m; UTM N – 7.653.052,84 m

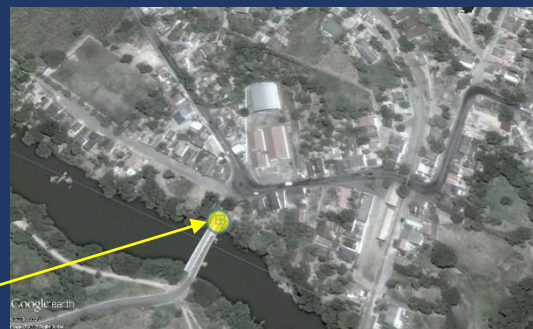
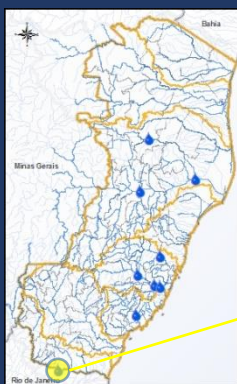

Longitude -41,463; Latitude -21,206

Notas:

1. O índice de criticidade hídrica é uma razão entre as vazões observada e de referência (Q_{90}) em base mensal. Portanto, na transição dos meses, podem ocorrer variações expressivas nesse valor, em função do valor de referência mensal e não da vazão medida em campo.
2. A média mensal de longa duração corresponde à média aritmética das vazões naturais médias verificadas durante a série histórica de observações para o mês.
3. O horário de coleta dos dados continua atrelado ao horário mundial (UTC -3). Portanto, sem considerar o horário de verão.
4. Fonte de dados : AGERH, ANA.