Comitê de Bacia Hidrográfica Barra Seca e Foz do Rio Doce

Resolução CERH - 036/2012

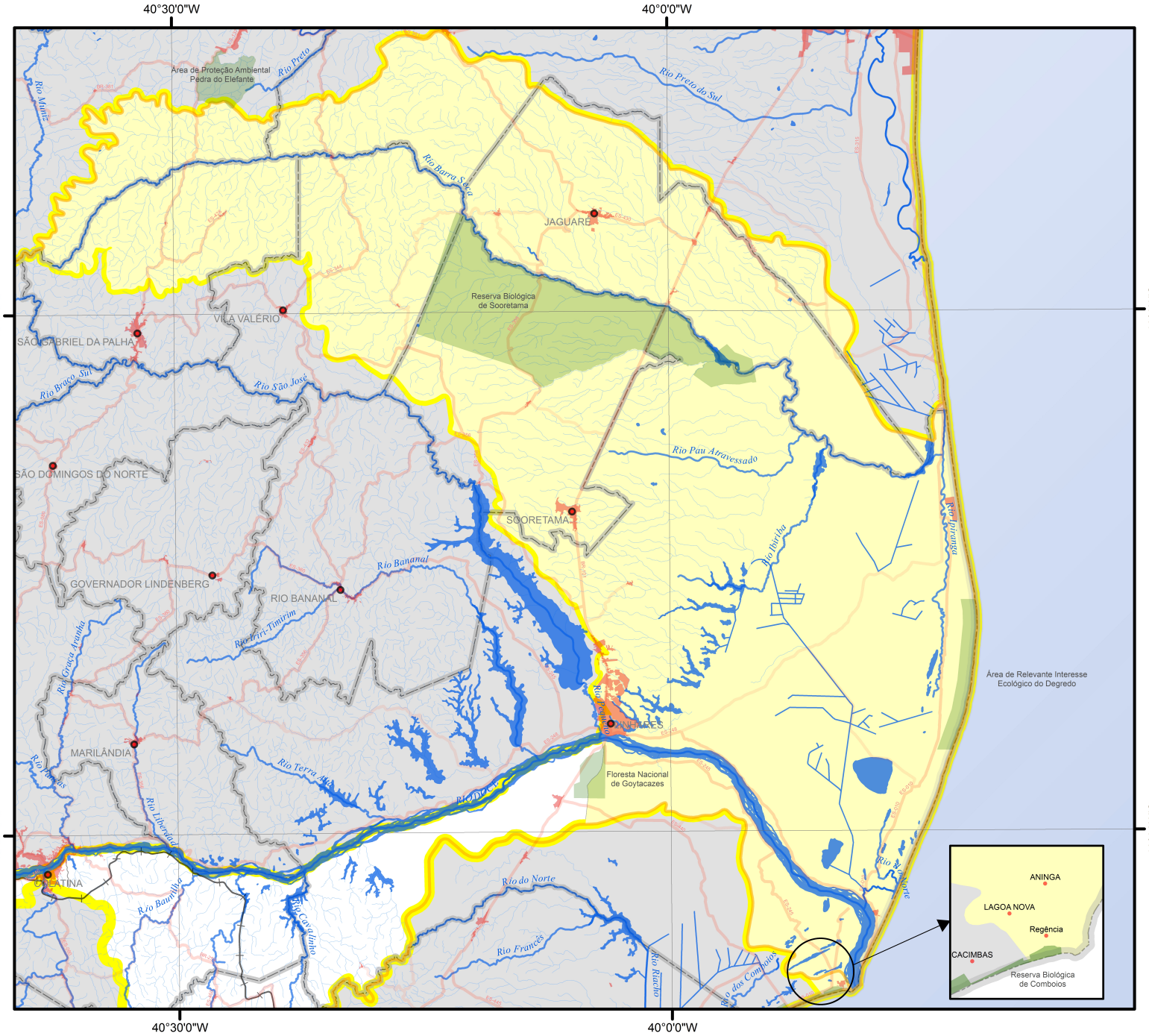

Enquadramento Regional

Legenda

- CBH Santa Maria do Rio Doce
- UGRH
- Limite Municipal
- Comitê de Bacia Hidrográfica
- Unidade Hidrográfica
- Unidade de Conservação
- Area Urbanizada
- Corpos D´água
- Hidrografia
- Rodovia
- Ferrovia
- Sede Municipal

Projeção Universal Transversa de Mercator

Meridiano Central - 39º GR. - Zona 24 Sul

Datum Horizontal - World Geodetic System 1984 (WGS 84)

Escala - 1:600.000

0 2,5 5 10 Km

Responsável Técnico
Luiz Henrique Muniz de Aquino